

【VIP客户操作手册】

用户名登录



1.登录VIP客户网站:
<http://121.37.3.251:21000/viplogin>

2.输入账号+密码 点击登录
如: qp6889 123456

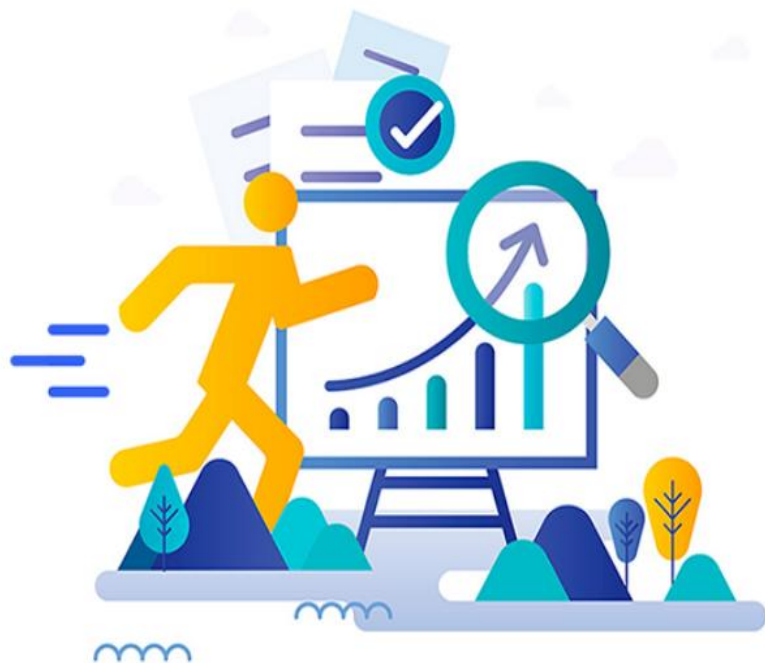

完美对接，高效协同

共同打造跨境物流信息数据协同应用尖端品牌

简体中文 ▾

欢迎登陆 跨境VIP 系统



qp6889

.....

登录

创建订单



1.填写带*内容 .指定路线默认选FAR ,收件公司为必填, 单个重量可不填。

2.填写完成后点击保存并预报。

输入运单/转单回车查询详情 欢迎您, QP6889/上海锦湾

平台授权 创建订单 单票录入 订单管理 发货记录 问题处理 API授权

基本信息

快速录入 收件人信息 选择 保存为常用收件人 寄件人信息

*目的地 货物重量(KG) 订单号码 *收件电话 *收件人
选填, 最多3位/ 必填 必填

*指定路线 付款方式 收件公司
FAR PP

*件数 *包装类型 *货物类型 税金支付 *收件地址
1 >> SPX 普货 必填, 300字符以内

自定义信息 是否退回
选填, 用于额外打印在标签上, 500字符以内

保险金额 备注
选填, 最多2位小数 选填, 200字符以内

Invoice信息

USD 运费 0.00 导入

序号	*英文品名	中文品名	*数量	*单价	总价	*单个重量(KG)	海关编码
1			1	0.00	0.00		

点击上传 保存并预报 保存为草稿

订单管理



点击订单管理可查看已创建的订单，单击单号可查看详细信息。

输入运单/转单回车查询详情 欢迎您, QP6889/上海锦湾 控件 消息 简体中文  

首页 订单管理

全部 5 草稿 0 已预报 1 已收货 4 已出货 0 暂存 0 已删除 1 隐藏条件 表格双击后查看订单详情

<input type="checkbox"/>	<input checked="" type="checkbox"/>	状态	平台类型	买家	订单号码	转单号码	指定路线	目的地	是否偏远	收件人	中文品名	数量
1	<input checked="" type="checkbox"/>	已预报			7513100006	7513100006	FAR	孟加拉华南快件		linda		1

上传发票



点击订单管理，单击单号会弹出单票浏览窗口，点击上传，选择电脑上的发票，就上传成功了，再单击关闭窗口即可。

注明：也可在创建新订单时直接上传发票。

平台授权

创建订单

单票录入

订单管理

发货记录

问题处理

API授权

输入运单/转单回车查询详情

欢迎您, QP6889/上海锦湾

首页 订单管理 单票浏览

基本信息

目的地 货物重量(KG) 订单号码

DAC-Z1 孟加拉南快件 0.000 7513100006

* 收件电话 * 收件人

8805156464 linda

* 指定路线 付款方式

FAR PP

收件公司

SQ JHKK

* 件数 * 包装类型 * 货物类型 税金支付

1 SPX 普货

* 收件地址

dakhdkadaldaldla

自定义信息 是否退回

选填, 用于额外打印在标签上, 500字符以内

收件州/省 收件城市 收件区/县

门牌号 收件邮编 收件邮箱 收件EORI

保险金额 备注

选填, 最多2位小数 选填, 200字符以内

收件税号 护照/身份证号 买家ID 平台类型

Invoice信息 USD 运费 0.00 导入

序号	* 英文品名	中文品名	* 数量	* 单价	总价	* 单个重量(KG)	海关编码
1	FABRIC		1	1.00	1.00		

点击上传 关闭

修正信息



保存并预报后修改面单信息:

1. 点击转草稿
2. 单击单号
3. 修改信息后点击保存即可

输入运单/转单回单查询详情 欢迎您, 104/佛罗

首页 单票录入 订单管理 X 单票浏览

单号 指定路线 订单日期 打印状态

目的地 平台类型 收件人 买家

全部 1 草稿 0 已预报 1 已收货 0 已出货 0 暂存 0 已删除 1 隐藏条件 表格双击后查看订单详情

修改申报 复制订单 标签打印 发票打印 发票下载 收货标签 API打印 转暂存 转草稿 删除 申请暂扣 取消暂扣 导入修改 导出

状态	平台类型	买家	订单号码	转单号码	指定路线	目的地	是否偏远	收件人	中文品名	数量	申报价值	异常
1	已预报		10411000003	10411000003	FAR	孟加拉		Maruf Hasan		1	1.000	

输入运单/转单回单查询详情 欢迎您, 104/佛罗

首页 单票录入 订单管理 X 单票浏览

单号 指定路线 订单日期 打印状态

目的地 平台类型 收件人 买家

全部 1 草稿 1 已预报 0 已收货 0 已出货 0 暂存 0 已删除 1 隐藏条件 表格双击后查看订单详情

提交预报 修改指定路线 修改申报 复制订单 获取转单 转暂存 删除 导出

状态	平台类型	买家	订单号码	转单号码	指定路线	目的地	是否偏远	收件人	中文品名	数量	申报价值	异常
1	草稿		10411000003	10411000003	FAR	孟加拉		Maruf Hasan		1	1.000	

打印提单





1. 点击已预报
2. 标签打印
3. 选择飘达电子面单

The screenshot shows the FDE Express web interface. The top navigation bar includes the FDE logo, a search bar for tracking orders, and user information. The left sidebar contains navigation options like 'Platform Authorization', 'Create Order', and 'Order Management'. The main content area features a search filter for 'Pre-forecasted' orders (1 count) and a 'Label Printing' dropdown menu. The dropdown menu is open, showing three options: 'Print Label', 'Print A4', and 'Print FDE Electronic Invoice' (highlighted with a red box). Below the menu is a table of order details.

家	订单号码	转单号码	指定路线	目的地	是否偏远	收件人	中文品名	数量
1	7513100006	7513100006	FAR	孟加拉华南快件		linda		1

颿达电子面单



 FAR DAR EXPRESS WORLDWIDE (HK) LTD. http://www.fardar.com 全國統一服務電話: 400-8882-000 GDS: 0755-27332222 SHA: 002-39281555 TPE: 02-25165511 TAO: 03-3839120 HSD: 03-5505609 TXG: 04-23825258 KHH: 07-7933598 HKG: 852-27826501 DAC: 8802-9897521 JKT: 6221-56975065 SGN: 8408-39487405		 7513100006		
SHIPPERS NAME AND ADDRESS/TEL 寄件人名稱、地址、電話： SHANGHAI GARMENT GROUP IMP&EXP CORP. NO.567 MAO TAI ROAD SHANGHAI CHINA		CONSIGNEES NAME AND ADDRESS/TEL 收件人名稱、地址、電話： SQ JHKK dakhdkadaldaldla		DESTINATION 目的地 DAC-Z1
TEL: 021-57855418 電話：		CONTACT NAME 聯系人 徐倩	TEL: 8805156464 電話：	CONTACT NAME 聯系人：linda
客戶代碼：QP6889		DIMENSIONS 長(Cm) x 寬(Cm) x 高(Cm) ÷ 5000 X X		VOL METRIC WEIGHT 材積重量
DESCRIPTION 貨物品名 FABRIC	QUANTITY 數量 1	DUTY PAY IN CHINA <input type="checkbox"/> URGENT <input type="checkbox"/> AIR <input type="checkbox"/> EC <input type="checkbox"/>		PAY IN CASH <input type="checkbox"/> 現金付款
VALUE 價值 1.00 USD		出口報關 <input type="checkbox"/> 進口報關 <input type="checkbox"/>		PREPAID <input checked="" type="checkbox"/> 預付月結
寄件人簽署及蓋章 (請仔細閱讀背面契約條款，簽字即視為同意接受)		第三方付款帳號： 公司名： 電話： 聯系人：		COLLECT <input type="checkbox"/> 貨到付款
PICKED UP BY 取件員簽名 FDE SIGNATURE		REMARK 備 注		THIRD-PARTY <input type="checkbox"/> 第三方付款
DATE 寄件日期 2023-03-03 17:22:18	TIME 時間	DATE 收件日期	INSURANCE 保險費	
				CHARGE 運 費
				TOTAL CHARGES 總費用

友情提示



- 如遇文档无法在浏览器加载，可下载Adobe Document Cloud 软件浏览文档。
- 推荐下载地址：
https://helpx.adobe.com/hk_zh/acrobat/kb/windows-font-packs-32-bit-reader.html
- 如您在使用VIP客户系统时遇到加载缓慢，请耐心等待或检查您的网络网速，后续我们会不断迭代VIP客户系统，为您提供更优服务体验。

THANK YOU

A decorative footer bar at the bottom of the page, consisting of a red segment on the left and a grey segment on the right.

THANK YOU